

Ecole des Dolmens

56, rue de la Frébouchère
85560 Le Bernard



Reentrée des classes : lundi 4 septembre 2023

Petit déjeuner de rentrée pour tous à partir de 8h40

HORAIRES : 9h00-12h00 / 13h30-16h30

lundi, mardi, jeudi, vendredi



ÉCOLE : 02.51.90.33.21 ce.0850222e@ac-nantes.fr

Site internet d'infos : <https://ecoleprimairelesdolmens-lebernard.e-primo.fr/>

EQUIPE PEDAGOGIQUE

TPS/PS : Mélanie QUENTIN

ATSEM : Fabien BEZIER

MS/GS : Stéphanie ROBERT

ATSEM : Agnès LECHEVALIER

CP/CE1 : Enzo DAVY

CE1/CE2 : Mildred LE GUERNIC et Marion AUVINET le jeudi

CM1/CM2 : Céline LACHAMBRE (directrice) et Marion AUVINET le mardi

*Décharge de direction pour rencontrer la directrice : **le mardi.***

MAIRIE : 02.51.33.30.69 mairie@lebernard.fr

Site Internet de la mairie <http://www.lebernard.fr>

ACCUEIL PERISCOLAIRE/CANTINE : 06.79.09.50.26

EQUIPE MUNICIPALE

Restaurant scolaire : Marie-Line RIVA et Olga HEIB

Pause méridienne : Fabien BEZIER, Agnès LECHEVALIER, Olga HEIB et un animateur du centre de loisirs des 4 saisons.

Accueil périscolaire : Olga HEIB, Fabien BEZIER et Agnès LECHEVALIER

Entretien des locaux : Kelly MOUSSEAU, Olga HEIB, Fabien BEZIER

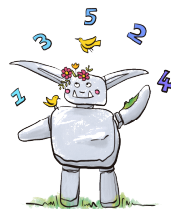

REPRESENTANTS DES PARENTS D'ELEVES

representants.dolmens@gmail.com

AMICALE LAIQUE

Fêtes et manifestations : amicalelaique85560@gmail.com

Facturation cantine/garderie : amicalelaique85560@gmail.com